NUS und FAS präsentieren: 23.4.,17 Uhr in der Schauburg Schule-Schule - Die Zeit nach Bergfidel

https://www.youtube.com/watch?v=DM4OpNUBrVI

Eintritt frei, Spenden für den laufenden Schulbetrieb der NUS sind gern gesehen.

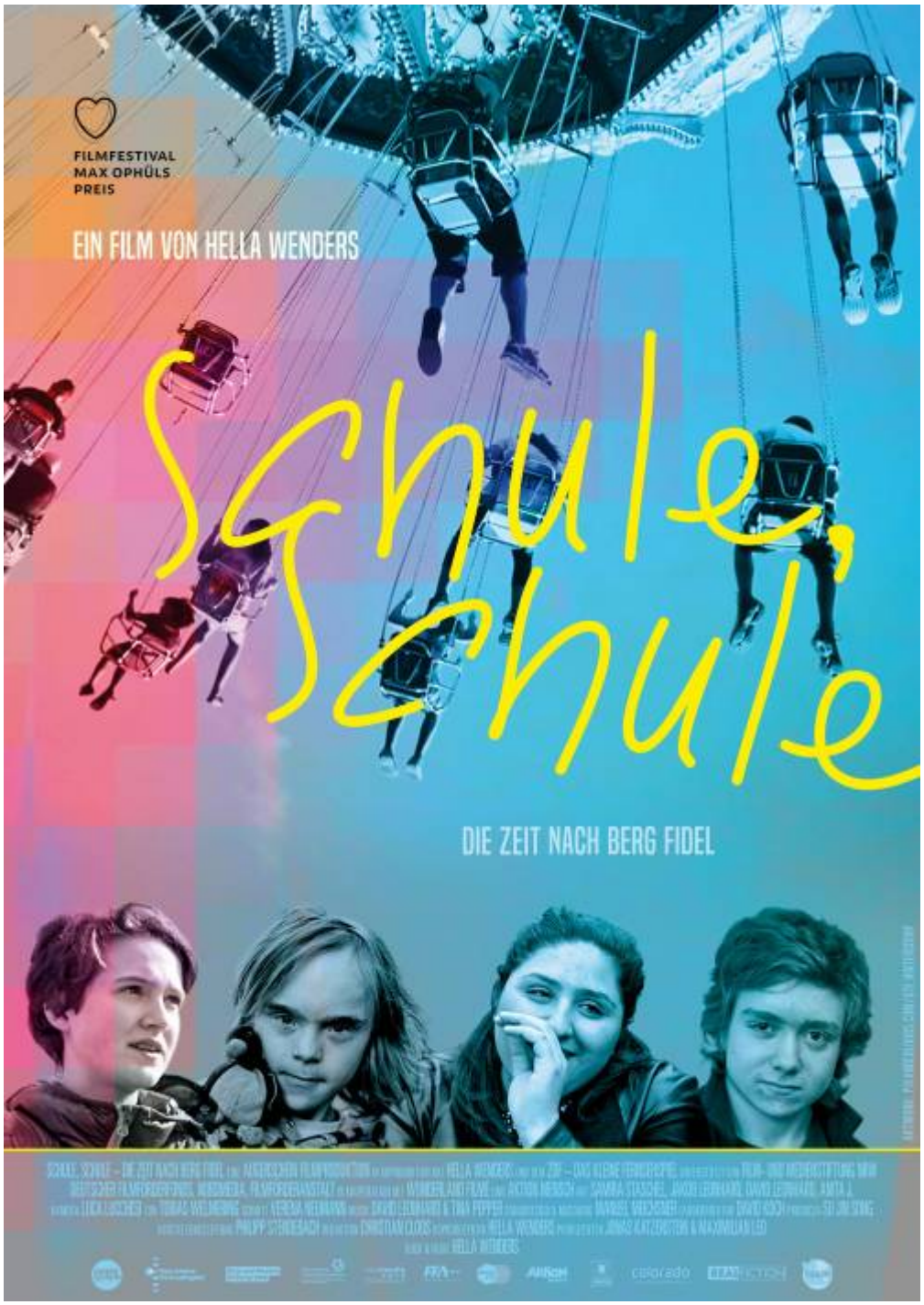

From:
https://wiki.fas-dresden.de/ - **fas - freie alternativschule dresden**

Permanent link:
https://wiki.fas-dresden.de/blog/die_fas_praesentiert_schule-schule-die_zeit_nach_bergfidel?rev=1544357558

Last update: **2018/12/09 13:12**